

MEDSOFT

Procedure: Open Medsoft/ knop patiëntenlijst / menu extra / patiënt query / bestand / nieuwe query / eigen query



Selectie administratieve gegevens:

Leeftijd: 50 tem 69

Geslacht: vrouw

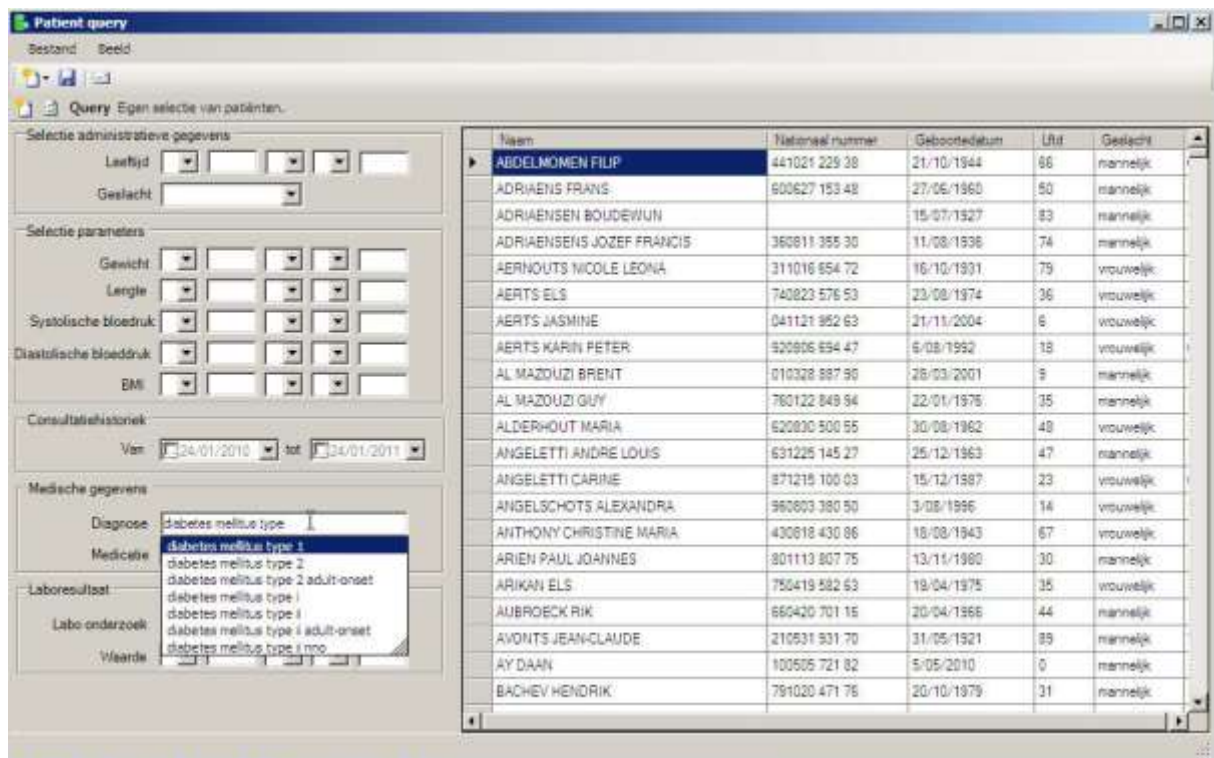

Druk daarna op de knop "opnieuw uitvoeren van de query" om de query uit te voeren.



Naam	Nationaal nummer	Geboortedatum	Leeftijd	Geslacht
BEYENS JAN	550604 357 41	4/06/1955	55	mannelijk
COOLS CHRISTEL		23/09/1962	59	vrouwelijk
DAEMS NADIA	340717 032 27	17/07/1934	76	vrouwelijk
DE MEE WIM	480307 523 05	7/03/1948	62	mannelijk
DIERCKX CERYL	330223 301 07	23/02/1933	77	mannelijk
FRENAY JAAK	380306 263 85	6/03/1938	72	mannelijk
GEYS MARIA	151106 164 48	8/11/1915	95	vrouwelijk
GOETSCHALKS JOZEF LEO	571125 321 09	25/11/1957	53	mannelijk
HUBART ANNA	571003 376 26	3/10/1957	53	vrouwelijk
MEYNEN KRISTOF	481022 793 13	22/10/1948	62	mannelijk
MOORS JULIA	250403 004 71	3/04/1925	85	vrouwelijk
NLOE ORWELL GEORGES	44040531304	5/04/1944	66	mannelijk
PEETERMANS ANN	780917 500 12	17/09/1978	32	vrouwelijk
PHILIPSEN SHOERTJAN	400716 795 02	16/07/1940	70	mannelijk
RAMAKERS NICK	580718 979 39	18/07/1959	52	mannelijk
SCHOETERS LEA MARIA	260502 396 38	2/05/1926	84	vrouwelijk
VAES ROSA CATHARINA	420525 484 53	25/09/1942	68	vrouwelijk
VAN BAELLEN ELLEN	450730 010 84	30/07/1945	65	vrouwelijk
VAN DINGENEN ALAIN	330112 553 78	12/01/1933	78	mannelijk

Dinschrijving	Waarde	Percentage
Totaal aantal patiëntendossiers	1067	100.00 %
Aantal patiëntendossiers weergegeven door de query	24	2.25 %
Aantal patiëntendossiers met nationaal nummer weergegeven door de query	23	2.15 %

Diagnose: diabetes mellitus type 2

Via het diskette-icoontje kan u deze lijst opslaan als CSV-bestand. Dit bestand kan u met Excel openen en manipuleren.

TER INFO

Criteria die gebruikt worden voor de screening

Screening borstkanker

Hieronder vindt u een overzicht van alle criteria die gebruikt worden om een lijst samen te stellen van patiënten die in aanmerking komen voor een borstkanker onderzoek.

Inclusie

- Geslacht: enkel vrouwen
- Leeftijd: van 50 tot en met 69 jaar

Exclusie

- Diagnose : neo mamma aberrante lokalisatie, neo mamma ectopisch weefsel, neo mamma X
- Behandeling : extended mastectomie bilateraal, extended mastectomie unilateraal, quadrant mastectomie, radicale bilaterale mastectomie, radicale unilaterale mastectomie, subtotale mastectomie, radicale abdominale hysterectomie.
- In voorbije 24 maanden geen mammografie. (reden waarom niet op deze manier!!)
- Expliciete weigering van de patiënt.

