

# Samen met u pakken wij het aan!

Geachte collega, geachte apotheker,

**Betreft: Proefproject in het bevolkingsonderzoek naar baarmoederhalskanker: de zelfafname test naar HPV.**

Graag informeren wij u over een wetenschappelijke studie rond de zelfafnametest naar HPV die zal uitgevoerd worden in uw gemeente in het najaar van 2015.

## Achtergrondgegevens?

- In juni 2013 werd het bevolkingsonderzoek naar baarmoederhalskanker opgezet. Ondanks de jarenlange opportunistische screening laat nog steeds slechts 6 vrouwen op 10 een uitstrijkje nemen om de drie jaar.
- Jaarlijks krijgen ongeveer 350 Vlaamse vrouwen de diagnose baarmoederhalskanker.
- Met de zelfafname test kan een vrouw thuis zelf een vaginaal staal nemen, dat in het labo onderzocht wordt op de aanwezigheid van hoog-risico HPV. **Indien hoog-risico HPV wordt aangetoond (verwachting: ongeveer 10% van de deelnemers), is een cytologisch uitstrijkje noodzakelijk** om de diagnose verder te specificeren (zijn er afwijkende cellen aanwezig?). Het klassieke uitstrijkje is dus voor een definitieve diagnose nog steeds noodzakelijk, maar enkel bij een positieve test. Na een negatieve test kan men 5 jaar wachten vooraleer deze test moet herhaald worden.
- De zelfafname test is in heel wat Europese landen succesvol gebleken om vrouwen te bereiken die geen klassieke uitstrijkjes laten nemen.

## Welke onderzoeksvragen zal deze studie beantwoorden?

- Is de zelfafname test een geschikte methodiek om vrouwen in Vlaanderen te bereiken die geen uitstrijkjes laten nemen?
- Is een deelnemster na een positieve test bereid om een klassiek uitstrijkje te laten nemen?



## Wie komt in aanmerking?

- Vrouwen met de geboortejaren 1951 tot en met 1985 (leeftijd 30 tot en met 64 jaar)
- En bovendien sinds 2008 geen geregistreerd cervicaal cyto-histopathologische staal "(klassiek uitstrijkje)" hebben.

## Wat is de studie-opzet?

- Een gerandomiseerde klinische studie, deelname is uiteraard vrijwillig en gratis.
- 10.000 vrouwen worden ad random geselecteerd en ontvangen een zelfafname test.
- 10.000 vrouwen worden ad random geselecteerd en ontvangen een brief waarin gemeld wordt dat ze de zelfafname test kunnen aanvragen bij het Centrum voor Kankeropsporing.

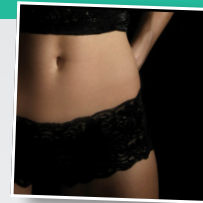

**ONDERZOEK  
VOOR VROUWEN  
VAN 25 TOT 64  
JAAR.**

## Resultaatsmedeling?

- Zowel de deelnemsters als de opgegeven (huis)arts ontvangen het resultaat.

## Wie organiseert de studie?

- De studie wordt gecoördineerd door het Centrum voor Kankeropsporing, in opdracht van de Vlaamse overheid.
- Partners zijn de Stichting Kankerregister en het Wetenschappelijk Instituut voor Volksgezondheid, de Logo's en de gemeentebesturen. Dank aan alle partners om dit proefproject succesvol te maken!.

## Uitvoering van de studie?

- De zelfafname testen en brieven worden verzonden in de maanden oktober tot half december.
- Nadien is nog ongeveer 9 maand nodig voor het opmaken van een eerste rapport.

## Wat is uw rol als hulpverlener?

- Mogelijk vraagt één van uw patiënten advies over al dan niet deelname aan deze studie. Informeer haar dan over de voor- en nadelen zodat zij een weloverwogen beslissing kan nemen.
- Indien één van uw patiënten deelneemt en een positief resultaat ontvangt, stimuleer haar dan tot het laten nemen van een klassiek uitstrijkje. Dit blijft noodzakelijk om een volledige diagnose te stellen.

## Meer informatie?

- Op de website kan u informatie over de studie vinden op volgende pagina: [www.zelfafname.be](http://www.zelfafname.be)
- Mail naar [kanker@bevolkingsonderzoek.be](mailto:kanker@bevolkingsonderzoek.be)
- U kan ook gratis bellen naar **0800/60160**.
- Geïnteresseerd in een navorming rond dit onderwerp? Laat het ons weten via mail of 0800-nummer.

Met collegiale groeten,  
Dr. Patrick Martens,  
Directeur Centrum voor Kankeropsporing